

1 PLANTA DE DEMOLIÇÃO E CONSTRUÇÃO  
1 : 50

5 FACHADA SUL  
1 : 50

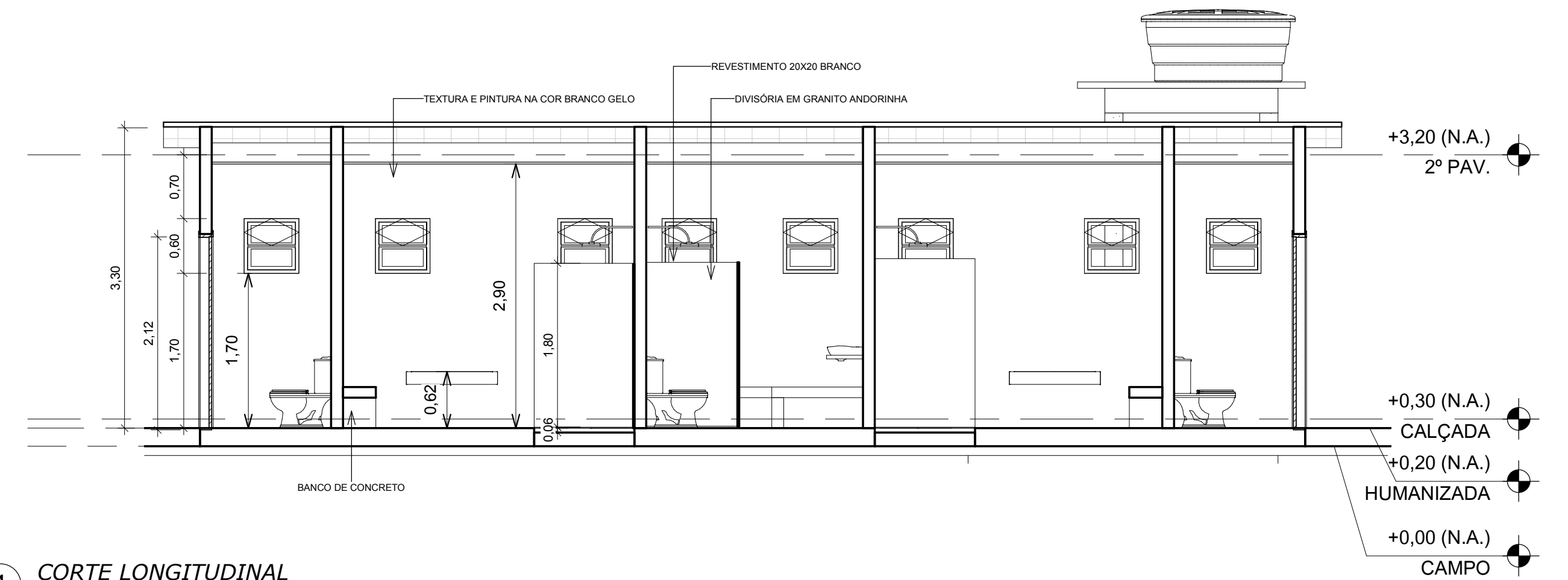

4 CORTE LONGITUDINAL  
1 : 50

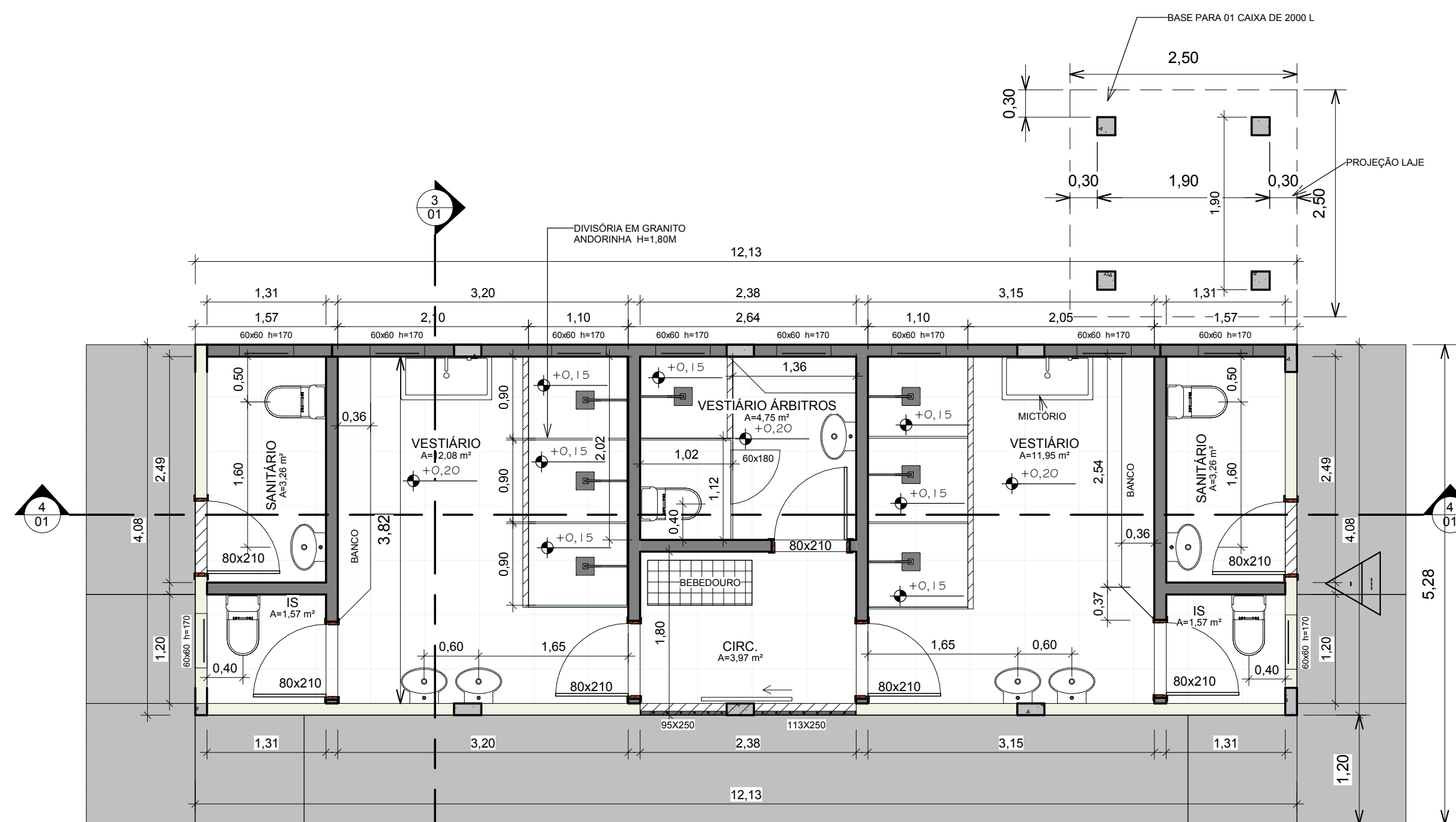

2 PLANTA HUMANIZADA  
1 : 50

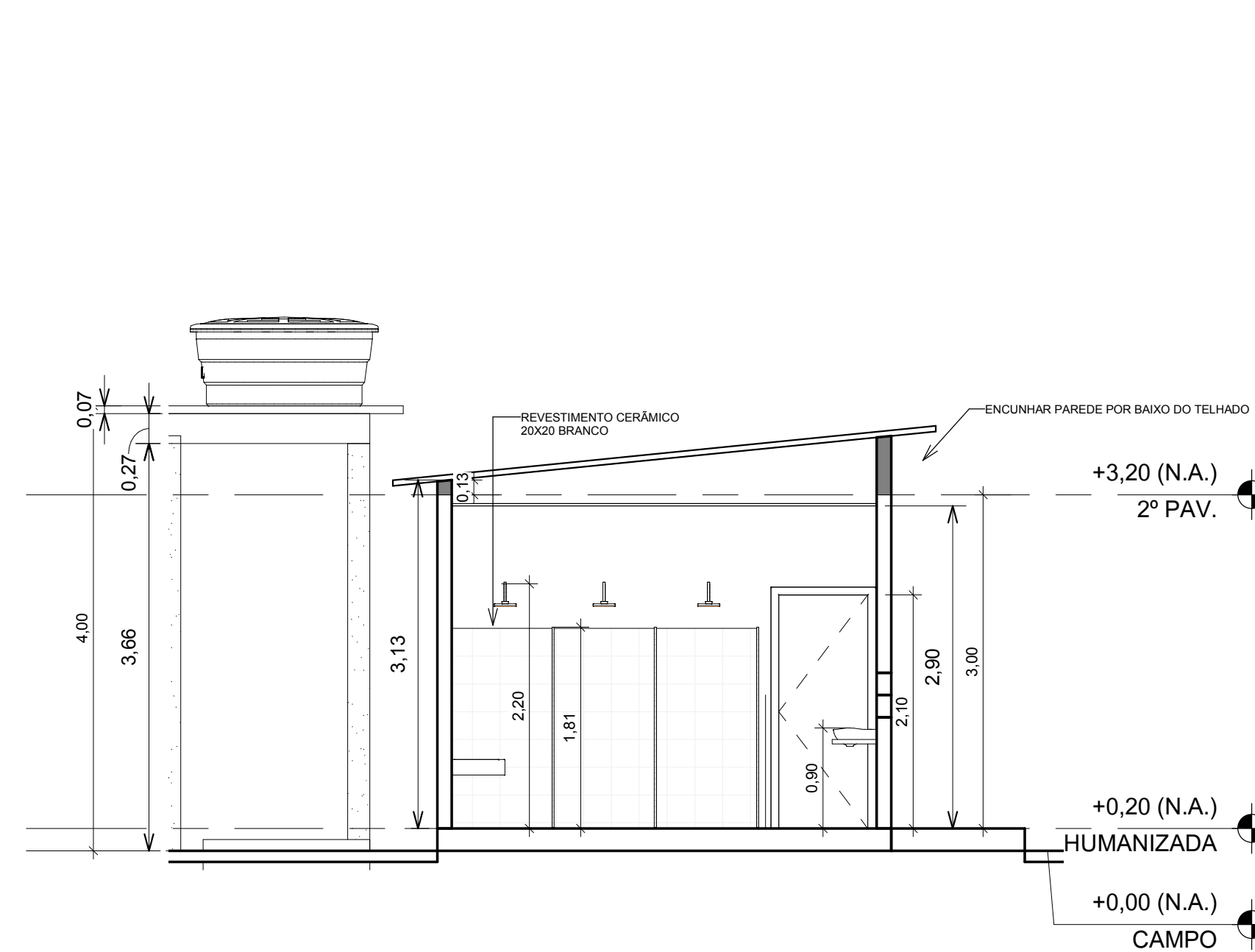

3 CORTE TRANSVERSAL  
1 : 50

**ESTGARBEL**  
SOLUÇÕES em engenharia civil

ENGº civil Ana Carla Estevanini Gonçalves  
creang 199827/D  
tel. (32) 99121-1221/99978-0014

ENGº civil Felipe de Oliveira Garbelini  
creang 239753/D  
tel. (32) 99168-0484/98871-0010

INSTAGRAM: @ESTGARBEL EMAIL: ESTGARBEL.SEC@GMAIL.COM

**PROJETO ARQUITETÔNICO**

FINALIDADE:  
PROJETO PARA CONCLUSÃO DA CONSTRUÇÃO DO VESTIÁRIO DO CAMPO DE FUTEBOL DO DISTRITO DE CISNEIROS

APROVAÇÃO PREFEITURA:	RESUMO DE ÁREAS
	ÁREA DO TERRENO.....500,00 m²
	ÁREA DE CONSTRUÇÃO.....49,49 m²

RESPONSÁVEL TÉCNICO: ANA CARLA ESTEVANINI GONÇALVES CREA-MG 199827/D	CLIENTE: PREFEITURA MUNICIPAL DE PALMA CNPJ:17.734.906/0001-32
--	--

LOCALIZAÇÃO:  
ZONA RURAL DO DISTRITO DE CISNEIROS, PALMA-MG

DESCRIÇÃO:  
PLANTA BAIXA, PLANTA HUMANIZADA, CORTE, FACHADA E SITUAÇÃO

Escala: INDICADA	Data: SETEMBRO/2022	Dezenho:	Revisão: R-00	PRANCHA: 01/01
---------------------	------------------------	----------	------------------	-------------------